アリアーレビューティー専門学校 ＝ 求 人 票 ＝

（募集するもの）
美容（新卒）

受付		確認	

受付　令和3年3月19日

求人数	2名

自立支援コース受入　可

事業所名(または店名)	有限会社あーきぺんこ　DESSANGE PARIS 桑名（デサンジュパリ桑名）			代表者名	竹内祐子
所　在　地	本店）名古屋市港区西茶屋2-11イオンモール茶屋			TEL	052-355-7895
就業場所（サロン所在地）	三重県桑名市中央町3-21アピタ桑名2F 各線桑名駅より徒歩10分			従業員数 当事業所	12人（男2人・女10人）
				従業員数 企業全体	67人（男15人・女52人）
創業	昭和59年	資本金	300万円	労働組合	無
就業規則	有				

就業時間	9:00～18:30/10:00～19:30	変形労働時間制	有有	週休2日制	有　その他（月8日）連休可
残　業	無無		有給休暇	入社6か月後 10日	

定期的に払われる賃金		賃金から控除するもの		締切日	20日	加入保険	
基本給	180,000	税金	3,550	支給日	1日	健保・厚生・雇用・労災	
業務手当	15,000	社会保険料	28,765	賃金形態	月給	宿舎	有（入寮の場合は月¥30,000）
0	0	宿舎費	(30,000)	その他	0	退職金	無
0	0	0	0			賞与	有（年1～2回）
その他（商品販売手当）	商品売上の5～10%	0	0			給食	無
合計①	195,000	控除額の合計②	32,315	手取額①－②	162,685	休日の場合	無

補足事項

HP→www.artkey-p.com
プロフェッショナルな「技」と「デザイン力」と「心」で仕事を楽しみ、「夢」を膨らませてみませんか。あなたの「成長」が「夢」へと繋がっています。2年で「スタイリストデビュー」のカリキュラムと1年目の「アカデミー講習」は先輩が熱心に指導し充実しています。「各技術講習」・「撮影」・「コンテスト」・「ヘアーショー」・「海外研修（サスーン・サンリッツ・デサンジュ）」イベントや遊びも全力投球です。
デサンジュパリ桑名店は本店がパリにあるブランドサロンで、ヘアー・メイク・ネイル・まつ毛エクステ・着付けのトータルビューティサロンです。フォトコン・コンテスト・ヘアーショー・に積極的に参加しておりチームーワーク抜群。

ＰＲコーナー（写真等）

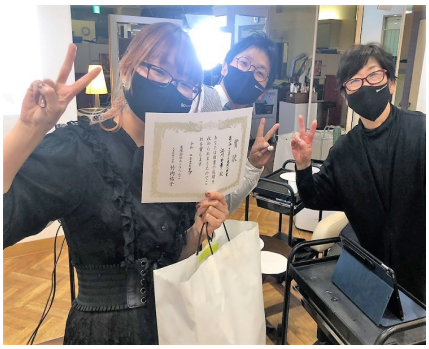

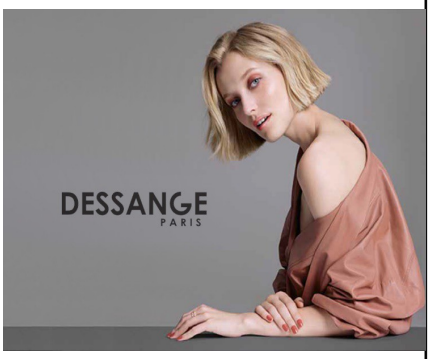

雇用保険適用事業所番号	2302-629638-6
採用担当者・連絡先	0594-22-2563竹内・西川